

# ***INVENTÁRIO DOS BENS DE IMOBILIZADO 2019***

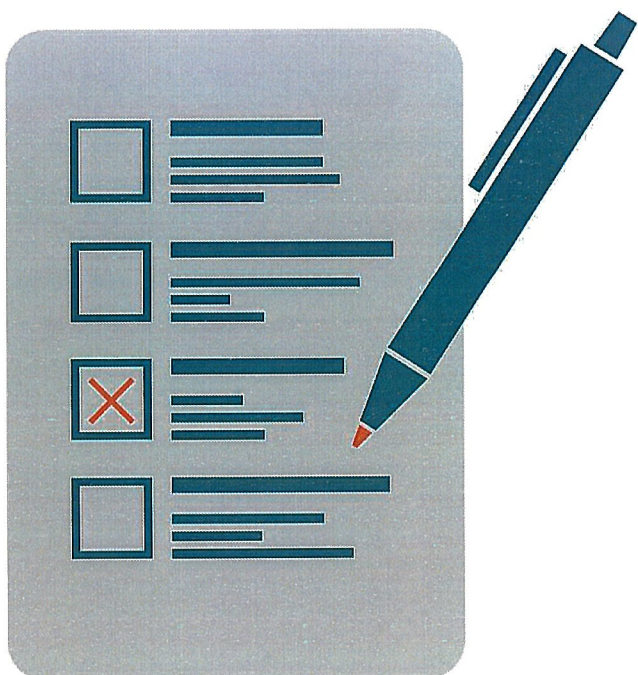

## Mapa Síntese dos Bens Inventariados

Referente ao ano 2019

Data: 05/05/2020

Classe	Código	Tipo Bem	Descrição	Património Inicial		Acréscimos Patrimoniais				Diminuições Patrimoniais				Património Final		Variação Patrimonial		
				Bruto	Líquido	Aquisições	Reavaliações ou outras Alterações	Grandes Reparações ou Beneficiárias	Total	Abates	Desvalorizações	Amortizações Do exercício	Amortizações Acumuladas	Total	Bruto	Líquido	Bruto	Líquido
101	01	01	Basidior (armário)	240,00	0,00	0,00	0,00	0,00	0,00	0,00	0,00	0,00	0,00	240,00	0,00	0,00	0,00	
101	01	02	Computadores	28 124,98	422,79	245,64	0,00	0,00	0,00	245,64	0,00	0,00	0,00	27 957,24	255,10	28 370,57	413,33	
101	01	03	Equipamento de rede	233,44	0,00	0,00	0,00	0,00	0,00	0,00	0,00	0,00	0,00	233,44	0,00	233,44	0,00	
101	01	04	Equipamento de Switching	237,72	0,00	0,00	0,00	0,00	0,00	0,00	0,00	0,00	0,00	237,72	0,00	237,72	0,00	
101	01	06	HUB	205,42	0,00	0,00	0,00	0,00	0,00	0,00	0,00	0,00	0,00	205,42	0,00	205,42	0,00	
101	01	07	Impressoras	2 658,84	39,90	119,98	0,00	0,00	0,00	119,98	2 333,04	0,00	0,00	343,34	57,44	445,78	102,44	
101	01	12	Modems	199,52	0,00	0,00	0,00	0,00	0,00	0,00	0,00	0,00	0,00	199,52	0,00	199,52	0,00	
101	01	13	Monitores	3 964,00	0,00	0,00	0,00	0,00	0,00	0,00	1 929,31	0,00	0,00	2 034,69	0,00	2 034,69	0,00	
101	01	15	Outros periféricos	464,78	123,68	0,00	0,00	0,00	0,00	0,00	0,00	0,00	0,00	454,80	113,70	464,78	9,98	
101	01	16	PC Portáteis	181,50	0,00	0,00	0,00	0,00	0,00	0,00	0,00	0,00	0,00	181,50	0,00	181,50	0,00	
101	01	19	Router	260,48	0,00	0,00	0,00	0,00	0,00	0,00	0,00	0,00	0,00	260,48	0,00	260,48	0,00	
101	01	20	Scanners (digitalizador de imagens)	42,44	21,22	0,00	0,00	0,00	0,00	0,00	0,00	0,00	0,00	31,83	10,61	42,44	10,61	
101	01	21	Teclados	148,67	5,98	0,00	0,00	0,00	0,00	0,00	9,98	0,00	0,00	135,70	3,00	138,69	2,99	
101	01	27	Unidades de Disco	1 750,02	660,28	44,90	0,00	0,00	0,00	44,90	0,00	0,00	0,00	1 377,05	287,31	1 794,92	417,87	
101	01	99	Outro equipamento informático	1 838,01	22,10	38,70	0,00	0,00	0,00	38,70	0,00	0,00	0,00	1 836,66	20,75	1 876,71	40,05	
101	02	02	Sistemas operativos	5 354,28	0,00	0,00	0,00	0,00	0,00	0,00	0,00	0,00	0,00	5 354,28	0,00	5 354,28	0,00	
101	02	03	Software de aplicação	10 967,92	0,00	0,00	0,00	0,00	0,00	0,00	0,00	0,00	0,00	10 967,92	0,00	10 967,92	0,00	
101	02	04	Software de base	3 311,65	270,91	406,37	0,00	0,00	0,00	406,37	0,00	0,00	0,00	3 311,66	270,92	3 718,02	406,36	
101	02	99	outros softwares	3 238,86	0,00	0,00	0,00	0,00	0,00	0,00	1 408,88	0,00	0,00	1 828,98	0,00	1 828,98	0,00	
102	01	01	Central telefónica (PPCA)	677,95	0,00	0,00	0,00	0,00	0,00	0,00	0,00	0,00	0,00	677,95	0,00	677,95	0,00	
102	01	13	Telefones	782,12	0,00	0,00	0,00	0,00	0,00	0,00	0,00	0,00	0,00	782,12	0,00	782,12	0,00	
102	01	14	Telemóveis	1 673,35	0,00	0,00	0,00	0,00	0,00	0,00	0,00	0,00	0,00	1 673,35	0,00	1 673,35	0,00	
103	01	01	Armários	2 965,79	0,00	0,00	0,00	0,00	0,00	0,00	0,00	0,00	0,00	2 965,79	0,00	2 965,79	0,00	
103	01	03	Biombos	608,44	0,00	0,00	0,00	0,00	0,00	0,00	0,00	0,00	0,00	608,44	0,00	608,44	0,00	
103	01	04	Blocos de gavetas	557,60	0,00	0,00	0,00	0,00	0,00	0,00	0,00	0,00	0,00	557,60	0,00	557,60	0,00	
103	01	05	Cadeiras	12 117,81	0,00	0,00	0,00	0,00	0,00	0,00	0,00	0,00	0,00	12 117,81	0,00	12 117,81	0,00	
103	01	06	Cofres	36,10	0,00	0,00	0,00	0,00	0,00	0,00	0,00	0,00	0,00	36,10	0,00	36,10	0,00	
103	01	07	Divisórias Amovíveis	3 839,22	0,00	0,00	0,00	0,00	0,00	0,00	0,00	0,00	0,00	3 839,22	0,00	3 839,22	0,00	
103	01	08	Estantes	11 062,83	0,00	0,00	0,00	0,00	0,00	0,00	0,00	0,00	0,00	11 062,83	0,00	11 062,83	0,00	
103	01	09	Ficheiros	332,32	0,00	0,00	0,00	0,00	0,00	0,00	0,00	0,00	0,00	332,32	0,00	332,32	0,00	
			<b>Total Geral ou a transportar</b>	<b>98 076,01</b>	<b>1 586,87</b>	<b>855,59</b>	<b>0,00</b>	<b>0,00</b>	<b>0,00</b>	<b>855,59</b>	<b>5 682,21</b>	<b>0,00</b>	<b>1 018,83</b>	<b>91 845,76</b>	<b>6 701,04</b>	<b>93 249,39</b>	<b>1 403,63</b>	<b>-4 826,62</b>

## Mapa Síntese dos Bens Inventariados

Referente ao ano 2019

Data: 05/05/2020

Classe	Tipo Bem	Código	Descrição	Património Inicial		Acréscimos Patrimoniais					Diminuições Patrimoniais					Património Final		Variação Patrimonial			
				Bruto	Líquido	Aquisições	Reavaliações ou outras Alterações	Grandes Reparções ou Beneficiários	Total	Abates	Desvalorizações	Amortizações Do exercício	Acumuladas	Total	Bruto	Líquido	Bruto	Líquido			
103	01	10	Meses	5 239,83	911,85	0,00	0,00	0,00	0,00	0,00	0,00	0,00	0,00	130,26	4 458,24	130,26	5 239,83	781,59	0,00	-130,26	
103	01	11	Placards	211,77	0,00	0,00	0,00	0,00	0,00	0,00	0,00	0,00	0,00	0,00	211,77	0,00	0,00	211,77	0,00	0,00	0,00
103	01	12	Secretárias	1 895,75	99,00	0,00	0,00	0,00	0,00	0,00	0,00	0,00	0,00	49,50	1 846,25	49,50	1 895,75	49,50	0,00	-49,50	0,00
103	01	99	Outro mobiliário	6 497,45	0,00	0,00	0,00	0,00	0,00	0,00	0,00	0,00	0,00	6 497,45	0,00	0,00	6 497,45	0,00	0,00	0,00	0,00
103	02	01	Agrafador	54,80	0,00	0,00	0,00	0,00	0,00	0,00	0,00	0,00	0,00	54,80	0,00	0,00	54,80	0,00	0,00	0,00	0,00
103	02	04	De calcular	758,70	119,98	0,00	0,00	0,00	0,00	0,00	0,00	0,00	0,00	678,72	40,00	40,00	758,70	79,98	0,00	-40,00	0,00
103	02	06	De escrever	1 615,11	0,00	0,00	0,00	0,00	0,00	0,00	0,00	0,00	0,00	1 615,11	0,00	0,00	1 615,11	0,00	0,00	0,00	0,00
103	02	08	Furadores	32,90	0,00	0,00	0,00	0,00	0,00	0,00	0,00	0,00	0,00	32,90	0,00	0,00	32,90	0,00	0,00	0,00	0,00
103	02	10	Selos brancos e sinetas	359,05	0,00	0,00	0,00	0,00	0,00	0,00	0,00	0,00	0,00	359,05	0,00	0,00	359,05	0,00	0,00	0,00	0,00
103	02	11	Outras máquinas e aparelhos	493,63	220,72	99,00	0,00	0,00	0,00	0,00	0,00	0,00	0,00	347,89	74,98	74,98	592,63	244,74	99,00	24,02	0,00
103	02	99	Outro equipamento de material de escritório	275,09	0,00	0,00	0,00	0,00	0,00	0,00	0,00	0,00	0,00	275,09	0,00	0,00	275,09	0,00	0,00	0,00	0,00
103	03	01	Fotocopiadoras	5 366,68	0,00	0,00	0,00	0,00	0,00	0,00	0,00	0,00	0,00	5 011,02	0,00	0,00	5 011,02	0,00	-355,66	0,00	0,00
103	03	03	Gulhotinas	34,91	0,00	0,00	0,00	0,00	0,00	0,00	0,00	0,00	0,00	34,91	0,00	0,00	34,91	0,00	0,00	0,00	0,00
103	03	05	Máquinas de encadernar	574,72	0,00	0,00	0,00	0,00	0,00	0,00	0,00	0,00	0,00	574,72	0,00	0,00	574,72	0,00	0,00	0,00	0,00
104	01	13	Frigoríficos	165,00	0,00	0,00	0,00	0,00	0,00	0,00	0,00	0,00	0,00	165,00	0,00	0,00	165,00	0,00	0,00	0,00	0,00
104	06	19	Máquinas fotográficas	84,91	0,00	0,00	0,00	0,00	0,00	0,00	0,00	0,00	0,00	84,91	0,00	0,00	84,91	0,00	0,00	0,00	0,00
104	08	06	Relógios	4 489,50	2 565,42	0,00	0,00	0,00	0,00	0,00	0,00	0,00	0,00	2 565,44	641,36	641,36	4 489,50	1 924,06	0,00	-641,36	0,00
105	04	06	Marquesas (Mobiliário de exames e de cuidados)	530,40	0,00	0,00	0,00	0,00	0,00	0,00	0,00	0,00	0,00	530,40	0,00	0,00	530,40	0,00	0,00	0,00	0,00
105	06	03	Máquinas de lavar loiça	329,00	0,00	0,00	0,00	0,00	0,00	0,00	0,00	0,00	0,00	329,00	0,00	0,00	329,00	0,00	0,00	0,00	0,00
106	01	02	Aparelhos para exercícios (ginástica)	125,00	0,00	0,00	0,00	0,00	0,00	0,00	0,00	0,00	0,00	125,00	0,00	0,00	125,00	0,00	0,00	0,00	0,00
106	01	05	Bancos suecos	46,10	0,00	0,00	0,00	0,00	0,00	0,00	0,00	0,00	0,00	46,10	0,00	0,00	46,10	0,00	0,00	0,00	0,00
106	01	99	Outro equipamento específico	48 200,31	1 975,89	0,00	0,00	0,00	0,00	0,00	0,00	0,00	0,00	46 888,55	644,13	644,13	48 200,31	1 331,76	0,00	-644,13	0,00
106	02	99	Outro equipamento e utensílios de uso específico	499,44	27,06	0,00	0,00	0,00	0,00	0,00	0,00	0,00	0,00	485,91	13,53	13,53	499,44	13,53	0,00	-13,53	0,00
106	03	01	Amplificadores	616,84	0,00	0,00	0,00	0,00	0,00	0,00	0,00	0,00	0,00	616,84	0,00	0,00	616,84	0,00	0,00	0,00	0,00
106	03	03	Colunas para reprodução de som	1 591,74	0,00	0,00	0,00	0,00	0,00	0,00	0,00	0,00	0,00	1 591,74	0,00	0,00	1 591,74	0,00	0,00	0,00	0,00
106	03	05	Compact-disc	65,00	0,00	0,00	0,00	0,00	0,00	0,00	0,00	0,00	0,00	65,00	0,00	0,00	65,00	0,00	0,00	0,00	0,00
106	03	07	Ecrãs	99,00	0,00	0,00	0,00	0,00	0,00	0,00	0,00	0,00	0,00	99,00	0,00	0,00	99,00	0,00	0,00	0,00	0,00
106	03	11	Gravadores/reprodutores	298,06	0,00	2 121,75	0,00	0,00	0,00	0,00	0,00	0,00	0,00	722,41	424,35	424,35	2 419,81	1 697,40	2 121,75	1 697,40	0,00
			<b>Total Geral ou a transportar</b>	<b>178 626,70</b>	<b>7 486,79</b>	<b>3 076,34</b>	<b>0,00</b>	<b>0,00</b>	<b>0,00</b>	<b>3 076,34</b>	<b>6 037,87</b>	<b>0,00</b>	<b>0,00</b>	<b>168 138,98</b>	<b>9 074,81</b>	<b>9 074,81</b>	<b>175 665,17</b>	<b>7 526,19</b>	<b>-2 961,53</b>	<b>39,40</b>	<b>39,40</b>

## Mapa Síntese dos Bens Inventariados

Referente ao ano 2019

Data: 05/05/2020

Prof. *Alfonso*

Classe	Código	Tipo Bem	Descrição	Património Inicial		Acréscimos Patrimoniais					Diminuições Patrimoniais			Património Final		Variação Patrimonial	
				Bruto	Líquido	Aquisições	Reavaliações ou outras Alterações	Grandes Reparações ou Beneficências	Total	Abates	Desvalorizações	Amortizações Do exercício	Acumuladas	Total	Bruto	Líquido	Bruto
106	03	12	Misturadores	1 503,88	0,00	0,00	0,00	0,00	0,00	0,00	0,00	0,00	0,00	1 503,88	0,00	0,00	0,00
106	03	15	Rádios	75,00	0,00	0,00	0,00	0,00	0,00	0,00	0,00	0,00	0,00	75,00	0,00	0,00	0,00
106	03	99	Outros	5 238,52	892,68	16,49	0,00	0,00	16,49	0,00	225,50	0,00	0,00	4 571,34	225,50	16,49	-209,01
106	04	11	Caixas diversas	24,80	0,00	0,00	0,00	0,00	0,00	0,00	0,00	0,00	0,00	24,80	0,00	0,00	0,00
106	04	53	Tripés	228,58	0,00	0,00	0,00	0,00	0,00	0,00	0,00	0,00	228,58	0,00	0,00	0,00	0,00
106	04	99	Outros instrumentos e aparelhos musicais	1 537,46	0,00	0,00	0,00	0,00	0,00	0,00	0,00	0,00	1 537,46	0,00	0,00	0,00	0,00
106	05	04	Enciclopédias	25,00	25,00	0,00	0,00	0,00	0,00	0,00	0,00	0,00	0,00	0,00	0,00	0,00	0,00
106	05	06	Livros	25,00	25,00	0,00	0,00	0,00	0,00	0,00	0,00	0,00	0,00	0,00	0,00	0,00	0,00
106	06	09	Esculturas	6 541,40	6 541,40	0,00	0,00	0,00	0,00	0,00	0,00	0,00	0,00	6 541,40	0,00	0,00	0,00
106	06	16	Loiças	19,95	19,95	0,00	0,00	0,00	0,00	0,00	0,00	0,00	0,00	19,95	0,00	0,00	0,00
106	06	25	Quadros	1 341,58	1 341,58	0,00	0,00	0,00	0,00	0,00	0,00	0,00	0,00	1 341,58	0,00	0,00	0,00
107	01	02	Armários	1 140,05	0,00	0,00	0,00	0,00	0,00	0,00	0,00	0,00	0,00	1 140,05	0,00	0,00	0,00
107	01	03	Bancos	13 337,46	487,93	0,00	0,00	0,00	0,00	0,00	97,59	0,00	0,00	12 947,12	97,59	0,00	-97,59
107	01	06	Bengaleiros	193,62	0,00	0,00	0,00	0,00	0,00	0,00	0,00	0,00	0,00	193,62	0,00	0,00	0,00
107	01	07	Cadeiras	1 318,17	322,51	0,00	0,00	0,00	0,00	0,00	0,00	0,00	0,00	1 318,17	322,51	0,00	0,00
107	01	13	Escadas/escadotes	1 541,40	408,84	0,00	0,00	0,00	0,00	0,00	172,91	0,00	0,00	1 305,47	172,91	0,00	-172,91
107	01	16	Estantes	79,23	0,00	0,00	0,00	0,00	0,00	0,00	0,00	0,00	79,23	0,00	0,00	0,00	
107	01	20	Mesas	24 803,10	9 904,41	0,00	0,00	0,00	0,00	0,00	1 681,21	0,00	0,00	16 579,90	1 681,21	0,00	-1 681,21
107	01	21	Papeleiras	7 005,04	2 478,25	0,00	0,00	0,00	0,00	0,00	432,85	0,00	0,00	4 959,64	432,85	0,00	-432,85
107	01	24	Sofás	706,78	0,00	0,00	0,00	0,00	0,00	0,00	0,00	0,00	706,78	0,00	0,00	0,00	
107	01	99	Outro mobiliário e utensílios	32 731,28	10 611,42	0,00	0,00	0,00	0,00	0,00	1 917,27	0,00	0,00	24 037,13	1 917,27	0,00	-1 917,27
107	02	02	Bibelôs	87,29	0,00	0,00	0,00	0,00	0,00	0,00	0,00	0,00	87,29	0,00	0,00	0,00	
107	02	06	Cinzeiros	20,00	0,00	0,00	0,00	0,00	0,00	0,00	0,00	0,00	20,00	0,00	0,00	0,00	
107	02	15	Quadros e molduras	674,16	0,00	0,00	0,00	0,00	0,00	0,00	0,00	0,00	674,16	0,00	0,00	0,00	
107	02	16	Reposteiros, toldos, estores, cortinas e cortinados	480,13	0,00	602,70	0,00	0,00	602,70	0,00	0,00	200,88	0,00	681,01	200,88	602,70	401,82
107	02	99	Outros artigos e utensílios	790,30	0,00	0,00	0,00	0,00	0,00	0,00	0,00	0,00	790,30	0,00	0,00	0,00	
107	03	99	Outro equipamento e dispositivos de iluminação	2 039,85	0,00	0,00	0,00	0,00	0,00	0,00	0,00	0,00	2 039,85	0,00	0,00	0,00	
107	04	01	Aparelhos de ar condicionado	19 792,18	3 536,96	897,90	0,00	0,00	897,90	0,00	0,00	454,95	0,00	16 710,17	454,95	20 690,08	442,95
			<b>Total Geral ou a transportar</b>	<b>301 927,91</b>	<b>44 082,72</b>	<b>4 593,43</b>	<b>0,00</b>	<b>0,00</b>	<b>4 593,43</b>	<b>0,00</b>	<b>8 220,10</b>	<b>0,00</b>	<b>260 027,42</b>	<b>14 257,97</b>	<b>300 483,47</b>	<b>40 456,05</b>	<b>-1 444,44</b>
																	<b>-3 626,67</b>

## Mapa Síntese dos Bens Inventariados

Referente ao ano 2019

Data: 05/05/2020

Prof.

Alfaro

Alfaro

Classe	Código	Tipo Bem	Descrição	Património Inicial		Acréscimos Patrimoniais					Diminuições Patrimoniais			Património Final		Variação Patrimonial		
				Bruto	Líquido	Aquisições	Reavaliações ou outras Alterações	Grandes Reparações ou Beneficiários	Total	Abates	Desvalorizações	Amortizações Do exercício	Acumuladas	Total	Bruto	Líquido	Bruto	Líquido
107	04	14	Ventiladores	49,38	0,00	0,00	0,00	0,00	0,00	0,00	0,00	0,00	49,38	0,00	49,38	0,00	0,00	0,00
107	04	15	Ventoinhas	58,86	0,00	0,00	0,00	0,00	0,00	0,00	0,00	0,00	58,86	0,00	58,86	0,00	0,00	0,00
107	04	99	Outro equipamento e material de uso específico	56,09	0,00	0,00	0,00	0,00	0,00	0,00	0,00	0,00	56,09	0,00	56,09	0,00	0,00	0,00
107	05	02	Aquecedores	1 012,31	0,00	0,00	0,00	0,00	0,00	0,00	0,00	0,00	1 012,31	0,00	1 012,31	0,00	0,00	0,00
107	05	07	Escafetas	39,38	0,00	0,00	0,00	0,00	0,00	0,00	0,00	0,00	39,38	0,00	39,38	0,00	0,00	0,00
107	05	08	Esquentadores	1 253,92	184,36	0,00	0,00	0,00	0,00	0,00	0,00	0,00	1 106,44	36,88	1 253,92	147,48	0,00	-36,88
107	06	02	Equipamento frigorífico e de refrigeração	733,82	178,58	0,00	0,00	0,00	0,00	0,00	0,00	0,00	590,95	35,71	733,82	142,87	0,00	-35,71
107	06	03	Equipamento para preparação e fornecimento de alimentos	2 838,35	32,00	60,00	0,00	0,00	60,00	0,00	0,00	0,00	2 822,92	16,57	2 898,35	75,43	60,00	43,43
107	06	04	Máquinas e aparelhos de cozinha	89,73	0,00	0,00	0,00	0,00	0,00	0,00	0,00	0,00	89,73	0,00	89,73	0,00	0,00	0,00
107	06	05	Mobiliário de cozinha	400,00	0,00	0,00	0,00	0,00	0,00	0,00	0,00	0,00	400,00	0,00	400,00	0,00	0,00	0,00
107	07	01	Ferros de engomar	23,94	0,00	0,00	0,00	0,00	0,00	0,00	0,00	0,00	23,94	0,00	23,94	0,00	0,00	0,00
107	07	06	Tábuas de engomar	51,10	0,00	0,00	0,00	0,00	0,00	0,00	0,00	0,00	51,10	0,00	51,10	0,00	0,00	0,00
107	08	01	Aspiradores	20 439,50	16 291,66	393,00	0,00	0,00	393,00	0,00	0,00	0,00	4 166,50	8 314,34	20 832,50	12 518,16	393,00	-3 773,50
107	08	02	Baldes	236,20	0,00	0,00	0,00	0,00	0,00	0,00	0,00	0,00	236,20	0,00	236,20	0,00	0,00	0,00
107	08	05	Toalheiros	139,15	0,00	0,00	0,00	0,00	0,00	0,00	0,00	0,00	139,15	0,00	139,15	0,00	0,00	0,00
107	08	99	Outros aparelhos e utensílios de uso específico	3 976,86	1 236,63	0,00	0,00	0,00	0,00	0,00	0,00	0,00	3 091,75	351,52	3 976,86	885,11	0,00	-351,52
107	09	03	Bebedouros	1 492,68	0,00	0,00	0,00	0,00	0,00	0,00	0,00	0,00	1 492,68	0,00	1 492,68	0,00	0,00	0,00
107	09	99	Outro material de uso específico	535,50	0,00	0,00	0,00	0,00	0,00	0,00	0,00	0,00	535,50	0,00	535,50	0,00	0,00	0,00
109	01	08	Máquinas de uso específico (apanhar batatas, espathar feno, rochegar)	6 185,00	3 771,42	0,00	0,00	0,00	0,00	0,00	0,00	0,00	3 042,16	628,58	6 185,00	3 142,84	0,00	-628,58
109	01	99	Outros equipamentos, aparelhos e utensílios de uso específico	388,09	28,10	0,00	0,00	0,00	0,00	0,00	0,00	0,00	369,37	9,38	388,09	18,72	0,00	-9,38
109	02	07	Pulverizadores	1 602,85	0,00	0,00	0,00	0,00	0,00	0,00	0,00	0,00	1 602,85	0,00	1 602,85	0,00	0,00	0,00
109	03	03	Cortadores	6 777,97	789,72	0,00	0,00	0,00	0,00	0,00	0,00	0,00	6 328,69	340,44	6 777,97	449,28	0,00	-340,44
109	03	04	Segadeiras de relva	2 541,52	0,00	0,00	0,00	0,00	0,00	0,00	0,00	0,00	2 541,52	0,00	2 541,52	0,00	0,00	0,00
109	03	06	Utensílios e ferramentas de uso específico	262,50	17,50	0,00	0,00	0,00	0,00	0,00	0,00	0,00	253,75	8,75	262,50	8,75	0,00	-8,75
			<b>Total Geral ou a transportar</b>	<b>353 112,62</b>	<b>66 612,69</b>	<b>5 046,43</b>	<b>0,00</b>	<b>0,00</b>	<b>5 046,43</b>	<b>0,00</b>	<b>6 037,87</b>	<b>0,00</b>	<b>13 814,43</b>	<b>19 852,30</b>	<b>352 121,18</b>	<b>57 844,69</b>	<b>-991,44</b>	<b>-8 768,00</b>

## Mapa Síntese dos Bens Inventariados

Referente ao ano 2019

Data: 05/05/2020

Classe	Tipo Bem	Código	Descrição	Património Inicial		Acréscimos Patrimoniais				Diminuições Patrimoniais				Património Final		Variação Patrimonial	
				Bruto	Líquido	Aquisições	Reavaliações ou outras Alterações	Grandes Reparções ou Beneficições	Total	Abates	Desvalorizações	Amortizações Do exercício	Acumuladas	Total	Bruto	Líquido	Bruto
109	03	99	Outros	40,82	0,00	0,00	0,00	0,00	0,00	0,00	0,00	0,00	0,00	40,82	0,00	0,00	0,00
110	01	01	Aparelhos de medida, de controlo e outros	217,80	0,00	0,00	0,00	0,00	0,00	0,00	0,00	0,00	0,00	217,80	0,00	0,00	0,00
110	02	01	Bombas	768,04	156,62	308,26	0,00	0,00	308,26	178,99	0,00	0,00	0,00	627,58	374,14	129,27	113,11
110	04	05	Equipamentos especializados: Equipamento móvel transportado	12 088,72	0,00	0,00	0,00	0,00	0,00	0,00	0,00	0,00	0,00	12 088,72	0,00	0,00	0,00
110	04	10	Equipamentos especializados para trabalhos de ar comprimido	150,00	0,00	0,00	0,00	0,00	0,00	0,00	0,00	0,00	0,00	150,00	0,00	0,00	0,00
110	04	11	Equipamentos especializados de trabalhos de escavação e terraplanagem, de s	150,00	0,00	0,00	0,00	0,00	0,00	0,00	0,00	0,00	0,00	150,00	0,00	0,00	0,00
110	04	13	Ferramentas e utensílios individuais	480,00	0,00	0,00	0,00	0,00	0,00	0,00	0,00	0,00	0,00	480,00	0,00	0,00	0,00
110	04	99	Outros equipamentos e materiais utilizados em construção	412,05	247,23	0,00	0,00	0,00	0,00	0,00	0,00	0,00	82,41	247,23	164,82	0,00	-82,41
110	15	01	Berbequins	156,75	0,00	0,00	0,00	0,00	0,00	0,00	0,00	0,00	0,00	156,75	0,00	0,00	0,00
110	15	09	Rebarbadoras	265,94	73,43	0,00	0,00	0,00	0,00	0,00	0,00	0,00	38,00	230,51	35,43	0,00	-38,00
110	16	01	Engenhos de furar	200,78	0,00	0,00	0,00	0,00	0,00	0,00	0,00	0,00	0,00	200,78	0,00	0,00	0,00
110	16	02	Equipamento de soldadura	214,95	0,00	0,00	0,00	0,00	0,00	0,00	0,00	0,00	0,00	214,95	0,00	0,00	0,00
110	16	06	Ferramentas e utensílios de uso específico	40,05	0,00	0,00	0,00	0,00	0,00	0,00	0,00	0,00	0,00	40,05	0,00	0,00	0,00
110	16	11	Máquinas-ferramentas Ligeiras	314,77	74,99	0,00	0,00	0,00	0,00	0,00	0,00	0,00	25,00	284,78	314,77	49,99	0,00
110	16	12	Máquinas-ferramentas Pesadas	1 654,31	0,00	0,00	0,00	0,00	0,00	0,00	0,00	0,00	0,00	1 654,31	0,00	1 654,31	0,00
110	18	99	Outras máquinas de uso específico	1 867,50	0,00	0,00	0,00	0,00	0,00	0,00	0,00	0,00	0,00	1 867,50	0,00	1 867,50	0,00
110	20	03	Carros de mão	40,00	0,00	0,00	0,00	0,00	0,00	0,00	0,00	0,00	0,00	40,00	0,00	0,00	0,00
110	25	04	Compressores	558,93	164,99	554,73	0,00	0,00	554,73	0,00	0,00	0,00	221,18	615,12	488,54	554,73	333,55
111	01	99	Outro mobiliário de uso específico	191,88	0,00	0,00	0,00	0,00	0,00	0,00	0,00	0,00	0,00	191,88	0,00	0,00	0,00
111	02	01	Ferramentas e utensílios	756,24	92,70	0,00	0,00	0,00	0,00	0,00	0,00	0,00	46,36	711,90	46,34	0,00	-46,36
111	02	02	Máquinas-ferramentas Ligeiras	1 573,84	0,00	0,00	0,00	0,00	0,00	0,00	0,00	0,00	0,00	1 573,84	0,00	0,00	0,00
111	02	03	Máquinas-ferramentas Pesadas	5 203,31	0,00	404,67	0,00	0,00	404,67	0,00	0,00	0,00	50,58	5 253,89	354,09	404,67	354,09
111	02	99	Outros aparelhos e utensílios oficiais	902,00	0,00	0,00	0,00	0,00	0,00	0,00	0,00	0,00	0,00	902,00	0,00	902,00	0,00
			<b>Total Geral ou a transportar</b>	<b>381 363,30</b>	<b>67 422,65</b>	<b>6 314,09</b>	<b>0,00</b>	<b>0,00</b>	<b>6 314,09</b>	<b>6 216,86</b>	<b>0,00</b>	<b>14 473,11</b>	<b>322 196,90</b>	<b>381 460,53</b>	<b>59 263,63</b>	<b>97,23</b>	<b>-8 159,02</b>

## Mapa Síntese dos Bens Inventariados

Referente ao ano 2019

Data: 05/05/2020

Classe	Código	Tipo Bem	Descrição	Património Inicial		Acréscimos Patrimoniais				Diminuições Patrimoniais				Património Final		Variação Patrimonial	
				Bruto	Líquido	Aquisições	Reavaliações ou outras Alterações	Grandes Reparções ou Beneficições	Total	Abates	Desvalorizações	Amortizações Do exercício	Acumuladas	Total	Bruto	Líquido	Bruto
111	04	99	Outro equipamento de uso específico	189,90	0,00	0,00	0,00	0,00	0,00	0,00	0,00	0,00	189,90	0,00	0,00	0,00	0,00
112	01	03	Extintores	966,94	0,00	0,00	0,00	0,00	0,00	0,00	0,00	0,00	966,94	0,00	0,00	0,00	0,00
112	02	99	Outro equipamento e material de uso específico	501,23	0,00	0,00	0,00	0,00	0,00	0,00	0,00	0,00	501,23	0,00	0,00	0,00	0,00
112	03	01	Aparelhos de iluminação e segurança	4 798,42	0,00	0,00	0,00	0,00	0,00	0,00	0,00	0,00	4 798,42	0,00	0,00	0,00	0,00
112	03	03	Dispositivos de sinalização	2 334,54	0,00	0,00	0,00	0,00	0,00	0,00	0,00	0,00	2 334,54	0,00	0,00	0,00	0,00
112	03	99	Outro equipamento de uso específico	2 394,32	183,95	313,65	0,00	0,00	313,65	0,00	0,00	0,00	2 707,97	108,72	388,88	313,65	204,93
113	01	99	Outro equipamento de protecção individual	74,75	0,00	0,00	0,00	0,00	0,00	0,00	0,00	0,00	74,75	0,00	0,00	0,00	0,00
113	02	16	Raquetes stop	19,60	0,00	0,00	0,00	0,00	0,00	0,00	0,00	0,00	19,60	0,00	0,00	0,00	0,00
117	05	01	Contentores	6 007,47	0,00	0,00	0,00	0,00	0,00	0,00	0,00	0,00	6 007,47	0,00	0,00	0,00	0,00
118	03	02	Outros artigos funerários para uso específico	664,20	284,64	0,00	0,00	0,00	0,00	0,00	0,00	0,00	664,20	474,45	189,75	0,00	-94,89
118	04	01	Hastes, mastros e lanças	74,82	0,00	0,00	0,00	0,00	0,00	0,00	0,00	0,00	74,82	0,00	0,00	0,00	0,00
118	04	02	Bandeiras, guiões, galhardetes, fâmulas e estandartes	668,60	0,00	0,00	0,00	0,00	0,00	0,00	0,00	0,00	668,60	0,00	0,00	0,00	0,00
118	04	99	Outros	582,00	0,00	0,00	0,00	0,00	0,00	0,00	0,00	0,00	582,00	0,00	0,00	0,00	0,00
118	05	04	Placas de identificação	7 411,29	1 427,65	0,00	0,00	0,00	0,00	0,00	0,00	0,00	7 411,29	6 221,59	1 189,70	0,00	-237,95
118	07	01	Aparelhagem e máquinas electrónicas	139,00	0,00	0,00	0,00	0,00	0,00	0,00	0,00	0,00	139,00	0,00	0,00	0,00	0,00
118	07	03	Ferramentas e utensílios	46,05	0,00	0,00	0,00	0,00	0,00	0,00	0,00	0,00	46,05	0,00	0,00	0,00	0,00
118	07	99	Máquinas e aparelhos não específicos	24 139,14	3 044,26	19 680,00	0,00	0,00	19 680,00	0,00	0,00	0,00	26 747,28	7 244,08	19 503,20	16 458,94	
118	08	03	Moldes, matrizes, formas e cunhas	148,75	0,00	0,00	0,00	0,00	0,00	0,00	0,00	0,00	148,75	0,00	0,00	0,00	0,00
202	01	01	Até 1500 de cilindrada	0,00	0,00	0,00	0,00	0,00	0,00	0,00	0,00	0,00	0,00	0,00	0,00	0,00	0,00
202	01	03	De 2001 a 3000	52 753,20	0,00	0,00	0,00	0,00	0,00	0,00	0,00	0,00	52 753,20	0,00	0,00	0,00	0,00
202	03	03	De 2001 a 3000	25 780,00	0,00	0,00	0,00	0,00	0,00	0,00	0,00	0,00	25 780,00	0,00	0,00	0,00	0,00
202	03	04	Mais de 3000	29 215,64	20 450,96	0,00	0,00	0,00	0,00	0,00	0,00	0,00	29 215,64	11 686,24	17 529,40	-2 921,56	
202	04	03	De 2001 a 3000	63 000,00	0,00	0,00	0,00	0,00	0,00	0,00	0,00	0,00	63 000,00	0,00	0,00	0,00	0,00
301	02	01	Instalação de serviços de natureza administrativa	0,00	0,00	0,00	0,00	0,00	0,00	0,00	0,00	0,00	0,00	0,00	0,00	0,00	0,00
301	02	02	Instalação de serviços de natureza cultural	14 963,94	8 604,24	0,00	0,00	0,00	0,00	0,00	0,00	0,00	14 963,94	6 546,75	8 417,19	-187,05	
301	02	03	Instalação de serviços de natureza social	2 982,79	1 646,03	0,00	0,00	0,00	0,00	0,00	0,00	0,00	2 982,79	1 384,17	1 608,62	-37,41	
			<b>Total Geral ou a transportar</b>	<b>621 229,89</b>	<b>103 064,38</b>	<b>26 307,74</b>	<b>0,00</b>	<b>0,00</b>	<b>26 307,74</b>	<b>0,00</b>	<b>23 288,72</b>	<b>0,00</b>	<b>516 158,54</b>	<b>44 570,47</b>	<b>108 090,37</b>	<b>3 019,02</b>	<b>5 025,99</b>



## Mapa Síntese dos Bens Inventariados

Referente ao ano 2019

Data: 05/05/2020

Asser

Asser

Classe	Tipo Bem	Código	Descrição	Património Inicial		Acréscimos Patrimoniais					Diminuições Patrimoniais			Património Final		Variação Patrimonial		
				Bruto	Líquido	Aquisições	Reavaliações ou outras Alterações	Grandes Reparções ou Beneficiações	Total	Abates	Desvalorizações	Amortizações Do exercício	Amortizações Acumuladas	Total	Bruto	Líquido	Bruto	Líquido
301	02	99	Outros edifícios para o sector dos serviços	0,00	0,00	0,00	0,00	0,00	0,00	0,00	0,00	0,00	0,00	0,00	0,00	0,00	0,00	
301	04	04	Equipamentos não integrados nos edifícios para serviços	9 655,27	0,00	0,00	0,00	0,00	0,00	0,00	0,00	0,00	0,00	9 655,27	0,00	0,00	0,00	
301	04	05	Cemitérios (construções, vedações e paredes)	53 619,56	29 180,14	0,00	0,00	0,00	0,00	1 717,16	0,00	0,00	0,00	28 156,58	1 717,16	53 619,56	-1 717,16	
301	04	99	Outras construções	29 011,72	1 610,58	0,00	0,00	0,00	0,00	1 450,66	0,00	0,00	0,00	28 851,80	1 450,66	29 011,72	-1 450,66	
401	04	99	Outras construções	311 850,16	159 298,68	0,00	0,00	0,00	0,00	15 592,53	0,00	0,00	0,00	168 144,01	15 592,53	311 850,16	-15 592,53	
401	05	99	Outros infra-estruturas	2 304,45	1 901,11	0,00	0,00	0,00	0,00	28,81	0,00	0,00	0,00	432,15	28,81	2 304,45	-28,81	
401	07	02	Zona verde ou de lazer	10 721,37	10 721,37	0,00	0,00	0,00	0,00	0,00	0,00	0,00	0,00	0,00	0,00	10 721,37	0,00	
			<b>Total Geral ou a transportar</b>	<b>1 038 392,42</b>	<b>305 776,26</b>	<b>26 307,74</b>	<b>0,00</b>	<b>0,00</b>	<b>26 307,74</b>	<b>23 288,72</b>	<b>0,00</b>	<b>40 070,91</b>	<b>749 398,35</b>	<b>63 359,63</b>	<b>1 041 411,44</b>	<b>292 013,09</b>	<b>3 019,02</b>	<b>-13 763,17</b>





JUNTA DE FREGUESIA  
DE  
CASTANHEIRA DO RIBATEJO E CACHOEIRAS  
Concelho de Vila Franca de Xira

FOLHA Nº \_\_\_\_\_ /  
DO LIVRO Nº \_\_\_\_\_ /

FOLHA Nº 08/11  
DA ATA Nº 09/2020

Ata da Reunião da Junta de Freguesia, do dia 05/05/2020

Assunto: *Inventário de todos os bens, direitos e obrigações patrimoniais da freguesia e respetiva avaliação.*-----

Requerido ou apresentado por *Presidente da Junta de Freguesia.* -----

Residente ----- na Rua -----  
----- nº ----- andar ----- lado -----

Propostas *De acordo com o estabelecido na alínea e), do n.º 1, do artigo 16.º, do Anexo I, da Lei n.º 75/2013, de 12 de setembro, na sua atual redação, propõe-se a aprovação do documento em assunto, e posterior submissão à apreciação da Assembleia de Freguesia.* -----

Pareceres -----

Deliberação do Executivo da Junta de Freguesia *Aprovado por unanimidade, o Inventário de todos os bens, direitos e obrigações patrimoniais da freguesia e respetiva avaliação, devendo o mesmo ser remetido à Assembleia de Freguesia para apreciação.*-----

Anexos a esta folha da Ata, dela passando a ser parte integrante *Cópia do Mapa Síntese dos Bens Inventariados.* -----

Classificação orçamental:

Cap. Org. ----- Capítulo ----- Grupo ----- Artigo ----- Número ----- Alínea -----

Observações -----

O Presidente 

O 1º Vogal 

O Secretário 

O 2º Vogal 

O Tesoureiro 